

SciencesPo

# LA SCOLARITÉ À SCIENCES PO

19/10/2021



# SciencesPo

## COMMENT S'ORGANISE LA SCOLARITÉ À SCIENCES PO ?

LES 7 CAMPUS DU COLLÈGE UNIVERSITAIRE

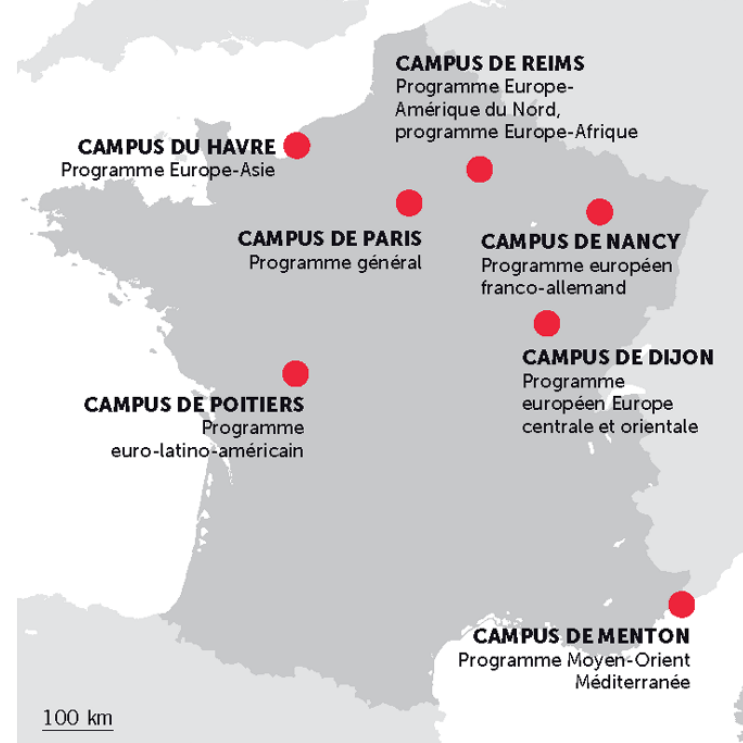

### LE BACHELOR

- \* Doubles-diplômes
- \* 6 semestres de 12 semaines
- \* Parcours civique
- \* Troisième année à l'international
- \* Ateliers artistiques

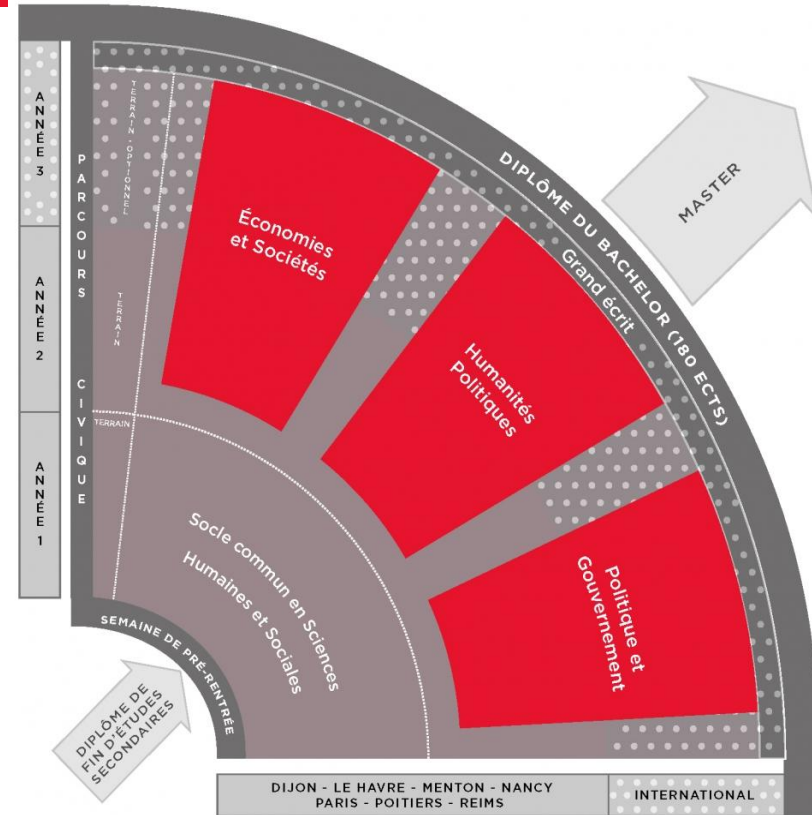

## SEMESTRE 1

<< Semaine courante >>

Semaine du 12/10/2020

Atteindre la date (JJ/MM/AAAA) :

Rechercher une page...

Atteindre

	Lundi 12/10	Mardi 13/10	Mercredi 14/10	Jeudi 15/10	Vendredi 16/10	Samedi 17/10	Dimanche 18/10
08:00			08:00 - 10:00 ☺ Co (13552)	08:00 - 10:00 ☺ ALLEMAND MOYEN/FAIBLE (B1) (11199)			
09:00	09:00 - 12:15 ☺ L'économie (13476)						
10:00				10:15 - 12:15 ☺ Révolutions, empires et nations - Une histoire politique du XIXe siècle européen (13535)			
11:00							
12:00							
13:00				12:30 - 14:30 ☺ Institutions Politiques - G7 (14665)	12:30 - 14:30 ☺ ANGLAIS INTERMEDIAIRE (B2) (16926)		
14:00						14:00 - 17:00 ☺ L'économie (13476)	
15:00	14:45 - 16:45 ☺ Histoire du XIXème siècle -G7 (13433)			14:45 - 16:45 ☺ Institutions Politiques (13542)			
16:00							
17:00	17:00 - 19:00 ☺ Institutions Politiques (13542)			17:00 - 19:00 ☺ L'économie - G7 (13487)	17:00 - 19:00 ☺ Mathématiques appliquées aux sciences humaines et sociales - Niveau introductif (13503)		
18:00							
19:00							
20:00							
21:00							

## SEMESTRE 2

<https://calendrier.sciencespo.fr/>  Recherche

<< Semaine courante >>

Semaine du 22/03/2021

Atteindre la date (JJ/MM/AAAA) :  Atteindre

	Lundi 22/3	Mardi 23/3	Mercredi 24/3	Jeudi 25/3	Vendredi 26/3	Samedi 27/3	Dimanche 28/3
08:00			08:00 - 10:00 ☰ Co (13552)	08:00 - 10:00 ☰ ANGLAIS INTERMEDIAIRE (B2) (30755)			
09:00							
10:00	10:15 - 12:15 ☰ Introduction à la science politique (54346)		10:15 - 12:15 ☰ Introduction à la sociologie (54347)	10:15 - 12:15 ☰ Introduction à la science politique (54346)	10:15 - 12:15 ☰ Responsabilité et Catastrophe (56618)		
11:00							
12:00							
12:30	12:30 - 14:30 ☰ Art de la fiction (L) (59004)			12:30 - 14:30 ☰ Introduction à la sociologie (54347)	12:30 - 14:30 ☰ ALLEMAND MOYEN/FAIBLE (B1) (50018)		
13:00							
14:00		14:45 - 16:45 ☰ Introduction Sc Po - G07 (54667)	14:45 - 16:45 ☰ Statistiques appliquées aux sciences humaines et sociales - Niveau introductif (59354)				
15:00							
16:00							
17:00				17:00 - 19:00 ☰ CENTRE DES MEDIAS - INFORMATION, JOURNALISME, OPINION, MEDIAS, ESPACE PUBLIC (58547)	17:00 - 19:00 ☰ Introduction à la Socio - G07 (54654)		
18:00			18:00 - 19:00 ☰ Stretching-Fitness mixte (52068)				
19:00							
20:00							
21:00							

## SEMESTRE 3

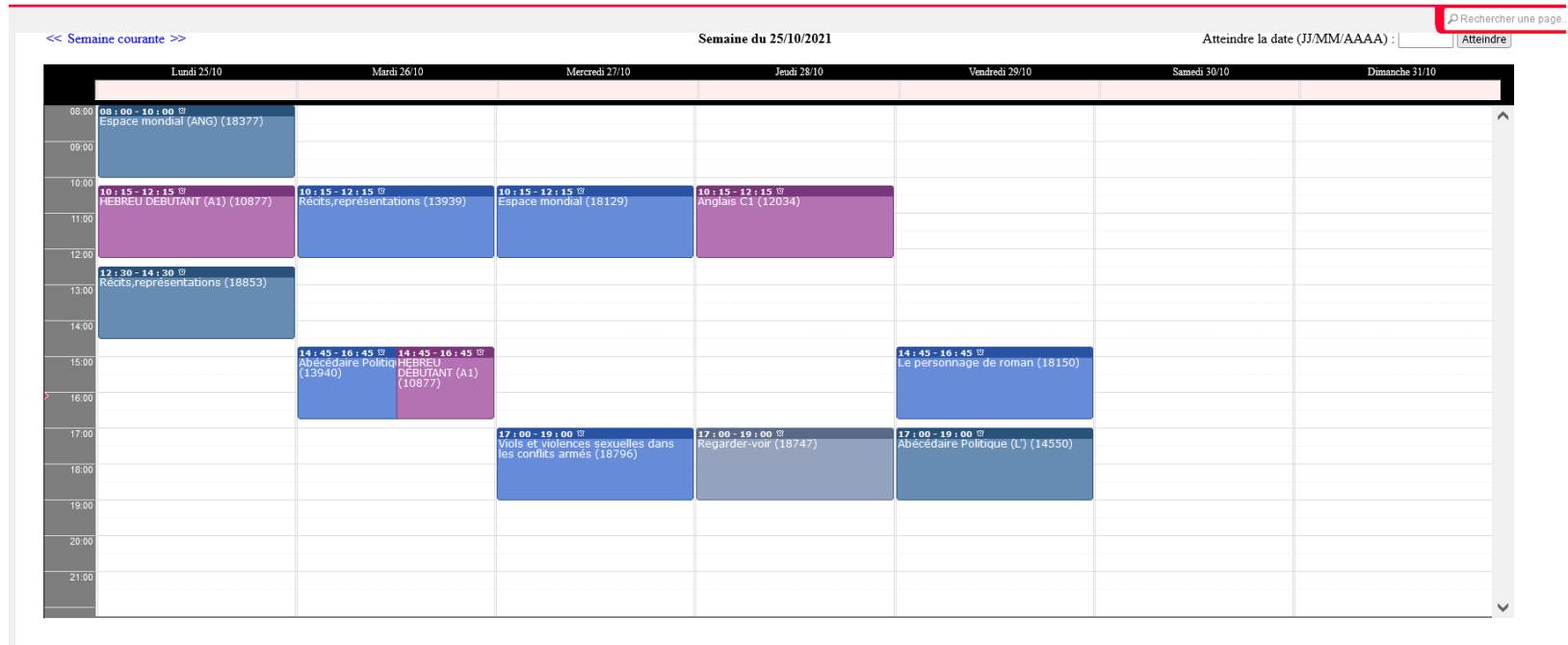

## LA TROISIÈME ANNÉE À L'INTERNATIONAL



SciencesPo

Affectations en université partenaire pour la 3ème année - Départs 2017/2018  
Offers of placement in partner universities for 3rd year- departures 2017/2018

Nombre d'étudiants affectés par université  
Number of students assigned by university

Universités / Universities	Nombre d'étudiants / Number of students
<b>Afrique du Sud</b>	<b>12</b>
Univ. of the Witwatersrand	3
Universiteit van Stellenbosch	3
University of Cape Town (UCT)	3
University of Johannesburg	1
University of Western Cape	2
<b>Allemagne</b>	<b>55</b>
Bard College Berlin	2
Bucerius Law school	4



Accueil > Universités partenaires

### UNIVERSITÉS PARTENAIRES

Pays

Niveau d'études

Éèves Bachelor

Majeure Sciences Po (bachelor)

Accord ouvert aux séjours hybrides

Accord ouvert aux bi-cursus

OU

Nom de l'université partenaire

## LE MASTER

- \*Admission de droit
- \*Préparation concours
- \*Professionnalisant
- \*Grand Oral

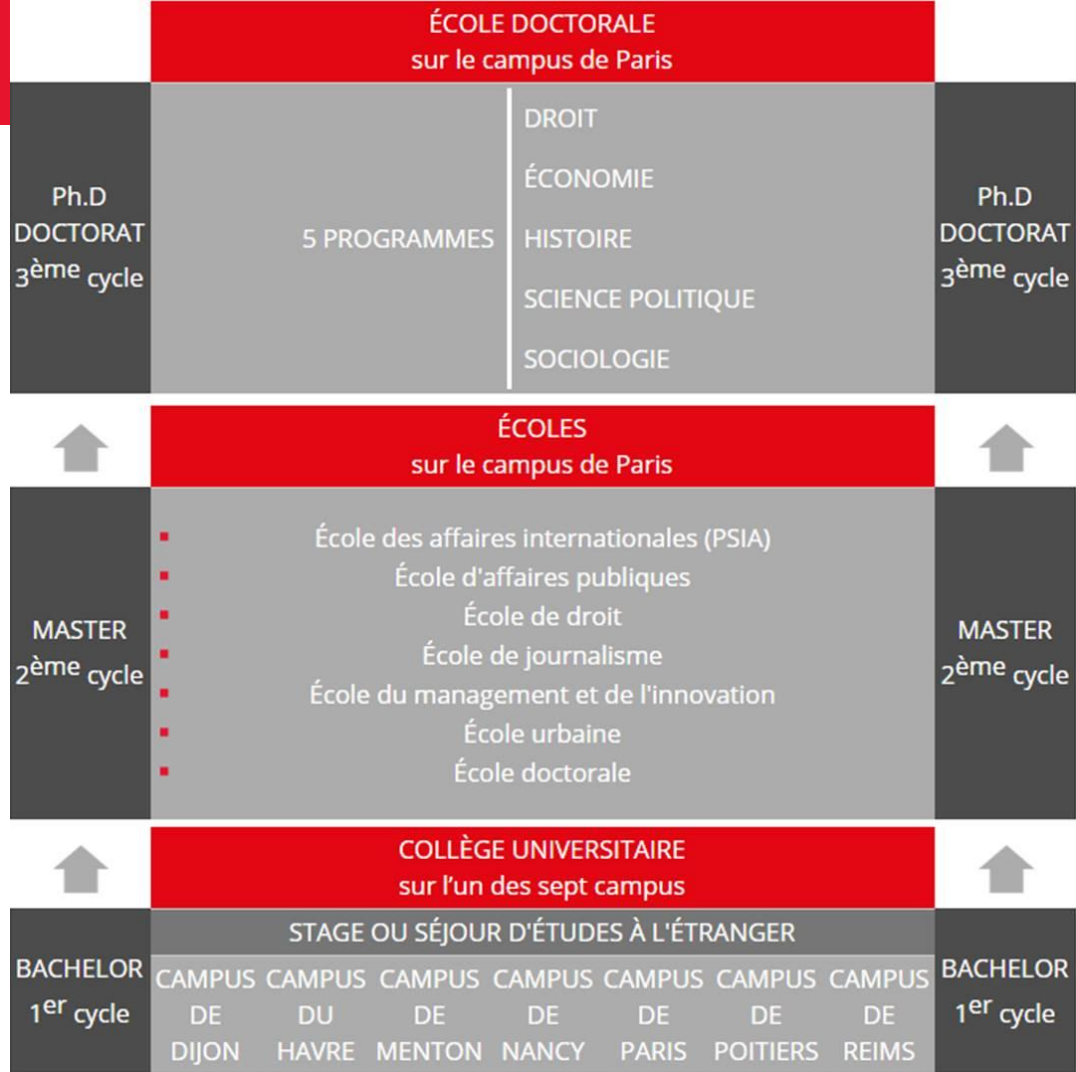





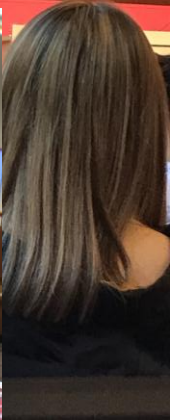

## LIENS UTILES

### **Pour préparer sa candidature :**

\*Site de Scpo : <http://www.sciencespo.fr/>

\*Scpo International : <https://www.sciencespo.fr/international/fr.html>

\*Associations :

<https://www.sciencespo.fr/students/fr/participer/associations/catalogue.html>

### **Pour obtenir des conseils :**

\*Page Facebook « Aide et conseil Sciences Po Paris »

\*Site de SOS Sciences PO : <https://sosciencespo.fr/>

(possibilité de binômes)

\*Mon mail si besoin 😊 : [ludmilla.soron@sciencespo.fr](mailto:ludmilla.soron@sciencespo.fr)

# JOURNÉES PORTES OUVERTES



The image shows a screenshot of a Facebook post from SciencesPo. The post is in French and promotes a virtual open door event for the Bachelor program on November 20, 2021. The post includes a navigation bar at the top with icons for home, profile, video, and a notification badge with the number 6. The main text of the post reads: "Vous êtes lycéen et voulez étudier à Sciences Po ? Participez à notre journée virtuelle du Bachelor ! Une occasion unique de découvrir les programmes, les modalités d'admissions et de poser vos questions en ligne aux étudiants, professeurs et responsables pédagogiques." Below the text is a red banner with white line-art illustrations of SciencesPo buildings and the text "SciencesPo PORTES OUVERTES BACHELOR 20 NOVEMBRE 2021". At the bottom of the post, the website "SCIENCESPO.FR" is listed, along with the event title "Portes Ouvertes Virtuelles le 20 novembre 2021" and a "S'inscrire" button. A small blue thumbs-up icon and the number "1" are visible at the bottom left of the post.

Vous êtes lycéen et voulez étudier à Sciences Po ? Participez à notre journée virtuelle du Bachelor !

Une occasion unique de découvrir les programmes, les modalités d'admissions et de poser vos questions en ligne aux étudiants, professeurs et responsables pédagogiques.

SciencesPo

PORTES OUVERTES  
**BACHELOR**  
20 NOVEMBRE 2021

SCIENCESPO.FR

Portes Ouvertes Virtuelles le 20 novembre 2021

S'inscrire

1